

FICHA TÉCNICA REFERENCIAL DE PUNTO CRÍTICO PARA EL CIERRE DE BRECHAS, EN EL SECTOR QUEBRADA CUPICHE V, DISTRITO RICARDO PALMA, PROVINCIA HUARACHIRI, DEPARTAMENTO LIMA

FTR-CB-PREV N° 0813-2025-ANA-AAA.CF-ALA.CHRL

PROPUESTA TÉCNICA: LIMPIEZA, DESCOLMATACION Y CONFORMACION DE DIQUE CON ENROCADO EN LA MARGEN IZQUIERDA DE LA QUEBRADA CUCHIPE, SECTOR QUEBRADA CUCHIPE V, DISTRITO DE RICARDO PALMA, PROVINCIA DE HUARACHIRI, DEPARTAMENTO DE LIMA"

1. UBICACIÓN:

AAA ALA Fecha

1.1. Ubicación política

Departamento Provincia Distrito Sector

1.2. Ubicación hidrográfica

Unidad hidrográfica Cuerpo de agua

1.3. Ubicación geográfica - Coordenadas UTM (Datum: WGS 84)

	Inicial			Final			Margen	Observación
	Norte (Y):	Este (X):	Zona	Norte (Y):	Este (X):	Zona		
TRAMO I	8682351.26 m S	324400.05 m E	18L	8682383.46 m S	324393.6 m E	18L	IZQUIERDA	
TRAMO II	8682390.42 m S	324384.60 m E	18L	8682426.67 m S	324384.70 m E	18L	IZQUIERDA	

2.- EVALUACIÓN DE LA ZONA EXPUESTA A INUNDACIONES::

2.1.- TIPO DE PELIGRO

inundacion flujo de detritos erosion fluvial

2.2. Nivel de Peligro

Alto Muy Alto

2.3.- GEOLOGÍA

El río Rímac se forma a 3 400 msnm por la confluencia del río Blanco con el Yauliyaco. Este último nace en Ticlio, a 4 820 msnm de altura, y el Blanco es alimentado por el nevado Tatajaico a 5000 msnm de altura. En su recorrido, el río Rímac, antes de llegar a Chosica, recibe el aporte del río Santa Eulalia en su margen derecha.

El río Rímac tiene una cuenca fluvial más amplia que las de los ríos Chillón y Lurín.

Esta cuenta escasa vegetación en sus flancos, lo cual favorece una mayor erosión de suelo. Ese fenómeno lo ocasionan las lluvias que van al lecho del río. La edad del valle del río Rímac se estima en 1 000 000 de años.

Todo río erosiona el fondo de su lecho. Si consideramos que la erosión que produce el río Rímac por año es 0.0001 m en 1 000 000 de años, se conseguirá una erosión de 1 000 m, es decir, 1 km de erosión total. Luego, las grandes cumbres a ambos lados del río, cuyas alturas alcanzan los 1 000 m sobre el lecho del río, han sido formadas por la erosión del río Rímac.

Todo el material de erosión fue depositado en el cono de deyección del río Rímac ya referido, donde se ubica la ciudad de Lima. A lo largo del río Rímac y sus afluentes, se ubican secciones transversales en forma de u. Esto quiere decir que aparecen secciones de valle glaciar sobre los 4 000 msnm de altura, y transversales en forma de v o trapecio invertido a menor altura.

Todas estas forman valles fluviales, valles aluviales, valles fluvio-aluviales y secciones con paredes verticales, lo cual origina cañones como el del Infiernillo u otros combinados con paredes verticales y en forma de v, como sucede en Río Blanco. Debemos mencionar la geodinámica externa del río Rímac, que da lugar a aluviones (huaycos),

desprendimientos de rocas, deslizamientos y asentamientos que afectan a las obras viales y a las poblaciones. La cuenca del río Rímac de las zonas altas, sobre los 2 200 msnm de altura hasta los 4 820 msnm (Ticlio), se puede considerar como la zona «A» de lavado. Las aguas lavan el suelo de los flancos de los valles y la llevan al río. Eso se suma a la presencia de agua de lluvia. Todo ese material es depositado a cota menor entre los 2 200 a 1 800 msnm de altura entre Tambo de Viso hasta Surco, lo cual destruye las poblaciones ubicadas a lo largo de las terrazas fluviales, terrazas aluviales y terrazas fluvioaluviales. Este mismo fenómeno se produce en los ríos tributarios del Rímac, como el Santa Eulalia en el Huayco Loro.

Gravoso	70%	Arenas	25%	Limo y arcillas	5%
---------	-----	--------	-----	-----------------	----

Gravoso(Mayores a 2 mm), Arenoso(2 mm - 0.1 mm) y Arcilloso(menores de 0.1 mm)

2.4.- HIDROLOGÍA

La cuenca del río Rímac es una de las cuencas hidrográficas más importante del país porque abastece de agua para el consumo humano, agrícola y energético de la ciudad más grande del Perú. Cerca del 29% de la población peruana vive en la ciudad de Lima la cual tiene una población de 7.8 millones de habitantes (Lossio, 2003).

El Río Rímac está ubicado en la latitud sur 11°36' 52" ~ 12° 05' 47" y en la latitud oeste 76° 11' 05" ~ 77° 04' 36", nace de la cuenca del Mantaro en el departamento de Junín a 5,100 msnm para realizar su recorrido a través del departamento, provincias y área metropolitana de Lima desembocando finalmente en la Provincia Constitucional del Callao. El Rímac tiene 2 afluentes, el Río Santa Eulalia y el Río San Mateo o Alto Rímac además de una serie de quebradas a lo largo de su recorrido.

La estación seca en la cuenca del río Rímac ocurre de junio a noviembre, época durante la cual el caudal del río es muy bajo y se forma a medida que la nieve en la parte alta se derrite.

A medida que la urbanización e industrialización se incrementan rápidamente, junto con el desarrollo industrial, el mayor nivel de vida, el uso maximizado de la tierra, la superpoblación y los fenómenos meteorológicos extremos (por ejemplo, El Niño) tienden a causar daños más grandes y diversos, incluso si son del mismo tamaño que en el pasado (K-Water, Yooshin Engineering, & Pyunghwa Engineering, 2014). Es entre los meses enero y abril entre los cuales el río trae su mayor caudal debido a los deshielos ocurridos cuenca arriba.

2.4. Elementos expuestos:

En la zona de intervención, se identificaron los siguientes elementos expuestos:

Nº de Habitantes	Nº de Viviendas	Tipo	Nº de I.E.P/I.E.S.	Nombre	Centros de Salud	Nombre	Otros	
500	100	ladrillo, bloque de cemento, con cal ó Adobe ó tapia Quinchá (caña con barro maderera (Pona, etc.) Otro material	1	S/N				

En la zona intervenida se ha identificado las siguientes áreas productivas e infraestructuras relacionadas:

Área Total (ha)	Cultivos	Área (ha)	Total cabezas de Ganado	Clase	Nº	Infraestructura afectada	Nombre	Cantidad	LONG(m)
	Papa			Vacunos		Bocatomas	-		
	Haba			Ovinos		Canales	-		
	Trigo			Caprinos		Puentes	-		
	Maiz			Equinos		Carreteras	-	1	1000
	Cebada			Porcinos		Redes Eléctricas			
	Pastos			otros		Servicios de agua y desagüe			

3.- PROPUESTA TÉCNICA:

3.1.-Estructural

Tipo	Unidad de medida	Cantidad	Descripción de la propuesta	Observaciones
DIQUE ENROCADO	km	0.067	Construcción de dique con enrocado en la margen izquierda de la quebrada Cupiche en una longitud de 67 m.	
DIQUE CON MAMPOSTERÍA DE MURO DE CONCRETO ARMADO	km			
MURO DE GAVIONES	km			
MURO DE CONCRETO CICLOPEO	km			
ESPIGONES	Und.			
GEOMALLAS	km			
OTROS				

3.2.- Medida No Estructural

Tipo	Unidad de medida	Cantidad	Descripción de la propuesta	Observaciones
LIMPIEZA Y DESCOLMATACIÓN	km	0.067	Limpieza y descolmatación del cauce de la quebrada Cupiche	
CONFORMACIÓN DE DIQUE CON MATERIAL PROPIO	km	0.067	Construcción de dique con material propio en la margen izquierda de la quebrada Cupiche en una longitud de 67 m.	
DISIPADORES DE ROLLOS	Und.			
REFORESTACIÓN	Und.			

3.2.1 Acciones Complementarias

Sensibilizar sobre los sistemas de alerta temprana a toda la comunidad, elaborar mapas de evacuación hacia las zonas seguras y ayuda humanitaria, asimismo la Autoridad Nacional del Agua, a través de su área de Capacitación, deberá realizar capacitaciones respecto a la importancia de respetar las fajas marginales de los ríos y quebradas; esta a su vez deberá estar asociada a una ordenanza local o regional; realización de talleres a la población respecto a temas de gestión de riesgos de desastres, para que las poblaciones se encuentren preparadas ante la presencia de fenómenos de la naturaleza.

|

4.-ESQUEMA DE PROPUESTA TÉCNICA:

4.1.- VISTA DE PLANTA



4.2.-VISTA DE PERFIL

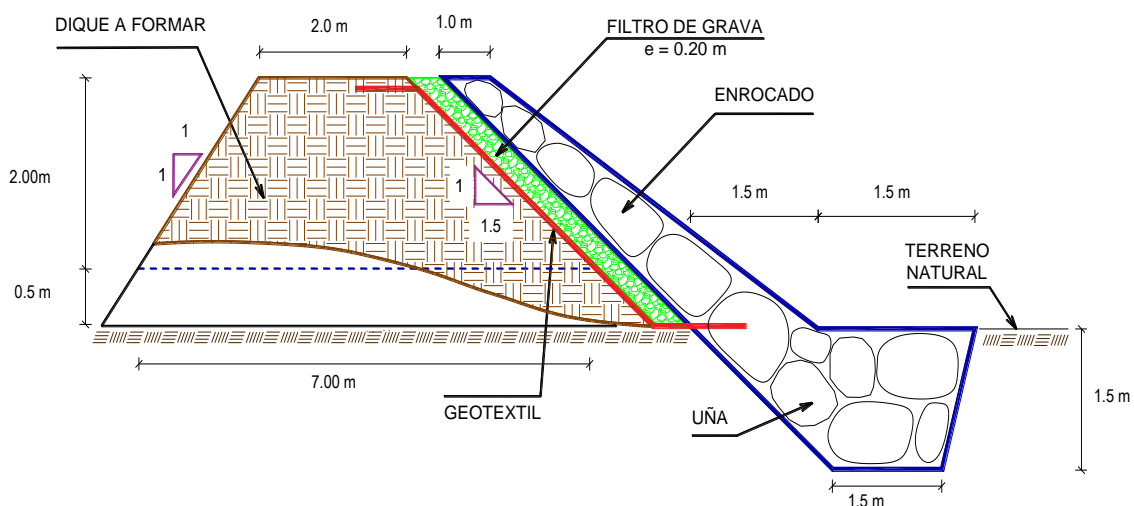

5.- IMAGEN SATELITAL DE ZONA VULNERABLE(GOOGLE EARTH)

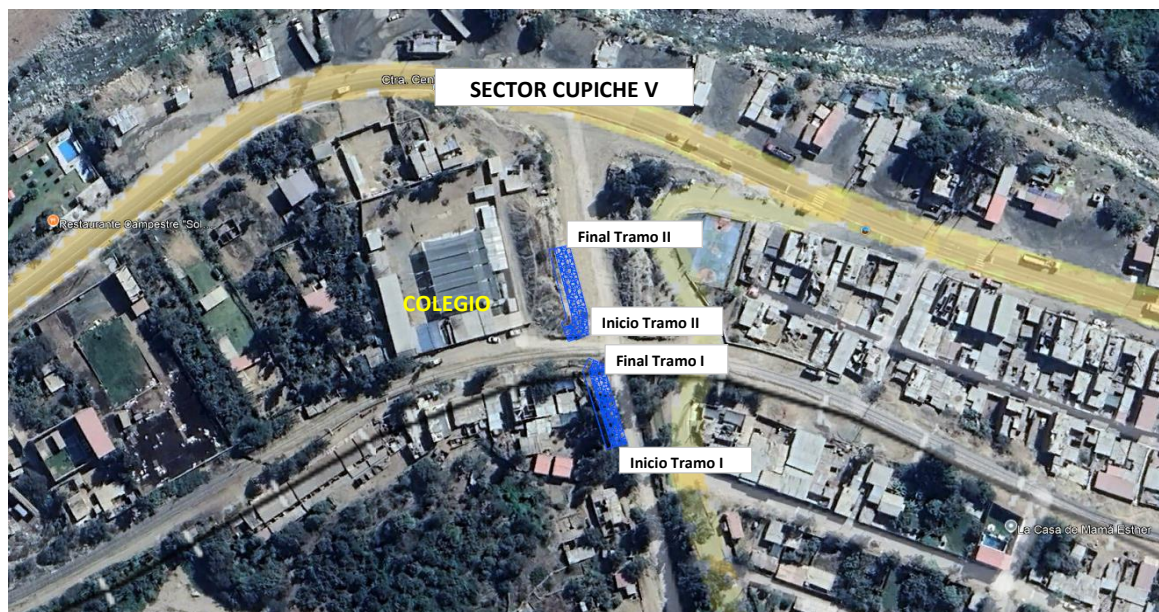

6. PANEL FOTOGRÁFICO DE ZONA VULNERABLE



SECTOR QUEBRADA CUPICHE V



7.- PRESUPUESTO ESTIMADO:

ITEM	DESCRIPCIÓN	UND.	METRADO	PRECIO S/.	PARCIAL S/.
01	LIMPIEZA, DESCOLMATACIÓN Y CONFORMACIÓN DE DIQUE C/ENROCADO (L = 67.00 m)				
01.01	OBRAS PROVISIONALES				3,184.54
01.01.01	CASETA DE GUARDIANIA Y ALMACEN	m2	15.00	93.73	1,405.95
01.01.02	CARTEL INFORMATIVO DE LA ACTIVIDAD 3.60 x 4.80 m	und	1.00	1,778.59	1,778.59
01.02	OBRAS PRELIMINARES				25,885.51
01.02.01	MOVILIZACIÓN Y DESMOVILIZACIÓN DE MAQUINARIA	vje	2.00	10,021.59	20,043.18
01.02.02	HABILITACION DE VIAS DE ACCESO	km	0.30	7,721.90	2,316.57
01.02.03	RAMPA DE INGRESO Y SALIDA A LA ZONA DE TRABAJO	m3	480.00	6.03	2,894.40
01.02.04	TRAZO Y REPLANTEO	KM	0.13	1,881.02	252.06
01.02.05	CONTROL TOPOGRAFICO	Km	0.13	2,830.63	379.30
01.02.05	DESVÍO DEL RÍO	m	0.00	20.30	0.00
01.03	MOVIMIENTO DE TIERRAS				19,396.61
01.03.02	LIMPIEZA Y DESCOLMATACIÓN DEL CAUCE	m3	804.00	7.33	5,893.32
01.03.03	CONFORMACIÓN DE DIQUE CON MATERIAL PROPIO	m3	837.50	7.65	6,406.88
01.03.04	EXCAVACIÓN PARA UNA DE ENROCADO	m3	226.13	13.05	2,950.93
01.03.05	PERFILADO Y REFINE EN TALUD DE DIQUE	m2	236.88	3.95	935.68
01.03.06	ELIMINACIÓN DE MATERIAL EXCEDENTE	m3	221.52	14.49	3,209.81
01.04	PROTECCIÓN CON ENROCADO				79,618.86
01.04.01	GEOTEXTIL NO TEJIDO DE 400 GR/M2 (INCLUYE SUMINISTRO E INSTALACION)	m2	384.28	16.20	6,225.35
01.04.02	SUMINISTRO, TRANSPORTE Y COLOCACION DE FILTRO DE GRAVA	m3	33.50	133.25	4,463.88
01.04.03	EXTRACCIÓN DE ROCAS CON EXPLOSIVOS PARA ENROCADO	m3	418.75	41.00	17,168.75
01.04.04	SELECCIÓN Y ACOPIO DE ROCAS	m3	418.75	18.88	7,906.00
01.04.05	CARGUÍO Y TRANSPORTE DE ROCAS	m3	418.75	86.73	36,318.19
01.04.06	ACOMODO DE ROCAS EN UNA DE ENROCADO	m3	180.90	21.78	3,940.00
01.04.07	ACOMODO DE ROCAS EN TALUD DE ENROCADO	m3	154.10	23.34	3,596.69
1.05	FLETE TERRESTRE				15,000.00
01.05.01	FLETE TERRESTRE	glb	1.00	15,000.00	15,000.00
COSTO DIRECTO					143,085.52
GASTOS GENERALES					14,308.55
UTILIDAD					14,308.55
SUB TOTAL					171,702.62
IGV (18%)					30,906.47
TOTAL					202,609.10
SUPERVISIÓN					4,292.57
SEGUIMIENTO Y MONITOREO					1,430.86
FICHA DEFINITIVA					15,000.00
PRESUPUESTO TOTAL REFERENCIAL					223,332.52

SON : DOSCIENTOS VEINTITRES MIL TRESCIENTOS TREINTA Y DOS CON 52/100 SOLES

8.- CRONOGRAMA DE EJECUCIÓN

ITEM	ACTIVIDAD	UND.	N° dias	PLAZO DE EJECUCION							
				MES 01				MES 02			
				I	II	III	IV	I	II	III	IV
01	LIMPIEZA, DESCOLMATACIÓN Y CONFORMACIÓN DE DIQUE C/ENROCADO (L = 67.00 m)										
01.01	OBRAS PROVISIONALES										
01.01.01	CASETA DE GUARDIANIA Y ALMACEN	m2	1.00								
01.01.02	CARTEL INFORMATIVO DE LA ACTIVIDAD 3.60 x 4.80 m	und	1.00								
01.02	OBRAS PRELIMINARES										
01.02.01	MOVILIZACIÓN Y DESMOVILIZACIÓN DE MAQUINARIA	vje	2.00								
01.02.02	HABILITACION DE VIAS DE ACCESO	km	1.00								
01.02.03	RAMPA DE INGRESO Y SALIDA A LA ZONA DE TRABAJO	m3	1.00								
01.02.04	TRAZO Y REPLANTEO	KM	7.50								
01.02.05	CONTROL TOPOGRAFICO	Km	7.50								
01.02.05	DESVÍO DEL RÍO	m	1.00								
01.03	MOVIMIENTO DE TIERRAS										
01.03.02	LIMPIEZA Y DESCOLMATACIÓN DEL CAUCE	m3	16.00								
01.03.03	CONFORMACIÓN DE DIQUE CON MATERIAL PROPIO	m3	34.00								
01.03.04	EXCAVACIÓN PARA UNA DE ENROCADO	m3	10.00								
01.03.05	PERFILADO Y REFINE EN TALUD DE DIQUE	m2	4.00								
01.03.06	ELIMINACIÓN DE MATERIAL EXCEDENTE	m3	0.00								
01.04	PROTECCIÓN CON ENROCADO										
01.04.01	GEOTEXTIL NO TEJIDO DE 400 GR/M2 (INCLUYE SUMINISTRO E INSTALACION)	m2	21.00								
01.04.02	SUMINISTRO, TRANSPORTE Y COLOCACION DE FILTRO DE GRAVA	m3	3.00								
01.04.03	EXTRACCIÓN DE ROCAS CON EXPLOSIVOS PARA ENROCADO	m3	36.00								
01.04.04	SELECCIÓN Y ACOPIO DE ROCAS	m3	29.00								
01.04.05	CARGUÍO Y TRANSPORTE DE ROCAS	m3	36.00								
01.04.06	ACOMODO DE ROCAS EN UNA DE ENROCADO	m3	10.00								
01.04.07	ACOMODO DE ROCAS EN TALUD DE ENROCADO	m3	11.00								
1.05	FLETE TERRESTRE										
01.05.01	FLETE TERRESTRE	glb									



ACTIVIDADES A REALIZAR PARA EL CUMPLIMIENTO DE LA PROPUESTA TECNICA REFERENCIAL

ITEM	ACTIVIDAD	MES 01				MES 02				MES 03				MES 04			
		I	II	III	IV	I	II	III	IV	I	II	III	IV	I	II	III	IV
01.01	FORMULACION DE FICHA TECNICA																
01.02	CONTRATACION																
01.03	EJECUCION																
01.04	SUPERVISION																
01.05	SEGUIMIENTO																
01.06	LIQUIDACION																

Fecha de elaboración de la ficha: 21/10/2025

NOTA :

* LA PRESENTE FICHA TECNICA ES REFERENCIAL, RESPECTO AL PRESUPUESTO, METRADOS, COSTOS UNITARIOS E INSUMOS; DEBIENDO SER LA FICHA TECNICA DEFINITIVA LA QUE ESTABLEZCA EL PRESUPUESTO DE LA ACTIVIDAD U OBRA.

* LA PROPUESTA TECNICA ES REFERENCIAL Y PUEDE VARIAR DE ACUERDO AL ESTUDIO DE LA FICHA TECNICA DEFINITIVA



PRESUPUESTO REFERENCIAL DE LA PROPUESTA TECNICA

Actividad LIMPIEZA, DESCOLMATACIÓN Y CONFORMACIÓN DE DIQUE CON ENROCADO EN LA MARGEN IZQUIERDA DE LA QUEBRADA CUCHIPE, SECTOR QUEBRADA CUCHIPE V, DISTRITO DE RICARDO PALMA, PROVINCIA DE HUAROCHIRI, DEPARTAMENTO DE LIMA

Lugar SECTOR QUEBRADA CUCHIPE V, DISTRITO DE RICARDO PALMA, PROVINCIA DE HUAROCHIRI, DEPARTAMENTO DE LIMA

Fecha 21/10/2025

ITEM	DESCRIPCIÓN	UND.	METRADO	PRECIO S/.	PARCIAL S/.
01	LIMPIEZA, DESCOLMATACIÓN Y CONFORMACIÓN DE DIQUE C/ENROCADO (L = 67.00 m)				
01.01	OBRAS PROVISIONALES				3,184.54
01.01.01	CASETA DE GUARDIANIA Y ALMACEN	m2	15.00	93.73	1,405.95
01.01.02	CARTEL INFORMATIVO DE LA ACTIVIDAD 3.60 x 4.80 m	und	1.00	1,778.59	1,778.59
01.02	OBRAS PRELIMINARES				25,885.51
01.02.01	MOVILIZACIÓN Y DESMOVILIZACIÓN DE MAQUINARIA	vje	2.00	10,021.59	20,043.18
01.02.02	HABILITACION DE VIAS DE ACCESO	km	0.30	7,721.90	2,316.57
01.02.03	RAMPA DE INGRESO Y SALIDA A LA ZONA DE TRABAJO	m3	480.00	6.03	2,894.40
01.02.04	TRAZO Y REPLANTEO	KM	0.13	1,881.02	252.06
01.02.05	CONTROL TOPOGRAFICO	Km	0.13	2,830.63	379.30
01.02.05	DESVÍO DEL RÍO	m	0.00	20.30	0.00
01.03	MOVIMIENTO DE TIERRAS				19,396.61
01.03.02	LIMPIEZA Y DESCOLMATACIÓN DEL CAUCE	m3	804.00	7.33	5,893.32
01.03.03	CONFORMACIÓN DE DIQUE CON MATERIAL PROPIO	m3	837.50	7.65	6,406.88
01.03.04	EXCAVACIÓN PARA UÑA DE ENROCADO	m3	226.13	13.05	2,950.93
01.03.05	PERFILADO Y REFINE EN TALUD DE DIQUE	m2	236.88	3.95	935.68
01.03.06	ELIMINACIÓN DE MATERIAL EXCEDENTE	m3	221.52	14.49	3,209.81
01.04	PROTECCIÓN CON ENROCADO				79,618.86
01.04.01	GEOTEXTIL NO TEJIDO DE 400 GR/M2 (INCLUYE SUMINISTRO E INSTALACION)	m2	384.28	16.20	6,225.35
01.04.02	SUMINISTRO, TRANSPORTE Y COLOCACION DE FILTRO DE GRAVA	m3	33.50	133.25	4,463.88
01.04.03	EXTRACCIÓN DE ROCAS CON EXPLOSIVOS PARA ENROCADO	m3	418.75	41.00	17,168.75
01.04.04	SELECCIÓN Y ACOPIO DE ROCAS	m3	418.75	18.88	7,906.00
01.04.05	CARGUÍO Y TRANSPORTE DE ROCAS	m3	418.75	86.73	36,318.19
01.04.06	ACOMODO DE ROCAS EN UÑA DE ENROCADO	m3	180.90	21.78	3,940.00
01.04.07	ACOMODO DE ROCAS EN TALUD DE ENROCADO	m3	154.10	23.34	3,596.69
1.05	FLETE TERRESTRE				15,000.00
01.05.01	FLETE TERRESTRE	glb	1.00	15,000.00	15,000.00

COSTO DIRECTO	143,085.52
GASTOS GENERALES	14,308.55
UTILIDAD	14,308.55
SUB TOTAL	171,702.62
IGV (18%)	30,906.47
TOTAL	202,609.10
SUPERVISIÓN	4,292.57
SEGUIMIENTO Y MONITOREO	1,430.86
FICHA DEFINITIVA	15,000.00
PRESUPUESTO TOTAL REFERENCIAL	223,332.52

SON : DOSCIENTOS VEINTITRES MIL TRESCIENTOS TREINTA Y DOS CON 52/100 SOLES

NOTA: EL PRESUPUESTO ES REFERENCIAL, DEBIENDO SER LA FICHA TECNICA DEFINITIVA LA QUE ESTABLEZCA EL PRESUPUESTO FINAL DE LA ACTIVIDAD U OBRA

PLANILLA GENERAL DE METRADOS REFERENCIAL DE LA PROPUESTA TECNICA

Actividad: LIMPIEZA, DESCOLMATACIÓN Y CONFORMACIÓN DE DIQUE CON ENROCADO EN LA MARGEN IZQUIERDA DE LA QUEBRADA CUCHIPE, SECTOR QUEBRADA CUCHIPE V, DISTRITO DE RICARDO PALMA, PROVINCIA DE HUAROCHIRI, DEPARTAMENTO DE LIMA

Ubicación: SECTOR QUEBRADA CUCHIPE V, DISTRITO DE RICARDO PALMA, PROVINCIA DE HUAROCHIRI, DEPARTAMENTO DE LIMA

Fecha : 21/10/2025

Item	Descripción	Unid.	Nro veces	Dimensiones			Parcial	Total
				Largo	Ancho	Altura		
1.00	LIMPIEZA, DESCOLMATACIÓN Y CONFORMACIÓN DE DIQUE C/ENROCADO (L = 67.00 m)							
1.01	OBRAS PROVISIONALES							
01.01.01	CASETA DE GUARDIANIA Y ALMACEN	m2	1.00	3.00	5.00		15.00	15.00
01.01.02	CARTEL INFORMATIVO DE LA ACTIVIDAD 3.60 x 4.80 m	Und.	1.00				1.00	1.00
1.02	OBRAS PRELIMINARES							
01.02.01	MOVILIZACIÓN Y DESMOVILIZACIÓN MAQUINARIA PESADA	vje	2.00				2.00	2.00
01.02.02	MANTENIMIENTO Y/O HABILITACIÓN DE VÍAS DE ACCESO	Km	1.00	0.30			0.30	0.30
01.02.03	RAMPA DE INGRESO Y SALIDA A LA ZONA DE TRABAJO	m3		30.00	4.00	4.00	480.00	480.00
01.02.04	TRAZO Y REPLANTEO	Km	1.00					0.13
	LIMPIEZA Y DESCOLMATACION		1.00	0.07				
	DIQUE ENROCADO		1.00	0.07				
01.02.05	CONTROL TOPOGRAFICO	Km	1.00					0.13
	LIMPIEZA Y DESCOLMATACION			0.07				
	DIQUE ENROCADO			0.07				
01.02.06	DESVÍO DEL RÍO	M	1.00	-			-	-
1.03	MOVIMIENTO DE TIERRAS							
01.03.01	LIMPIEZA Y DESCOLMATACIÓN DEL CAUCE	m3	1.00	67.00	15.00	0.80	804.00	804.00
01.03.02	CONFORMACIÓN DE DIQUE CON MATERIAL PROPIO	m3	1.00	67.00	5.00	2.50	837.50	837.50
					area			
01.03.03	EXCAVACIÓN PARA UÑA DE ENROCADO	m3	1.00	67.00	3.38		226.13	226.13
01.03.04	PERFILADO Y REFINE EN TALUD DE DIQUE	m2	1.00	67.00		3.54	236.88	236.88
						esponj		
01.03.05	ELIMINACIÓN DE MATERIAL EXCEDENTE	m3	1.00	192.63		1.15	221.52	221.52
1.04	PROTECCIÓN CON ENROCADO							
01.04.01	GEOTEXTIL NO TEJIDO DE 400 GR/M2 (INCLUYE SUMINISTRO E INSTALACION)	m2	1.00	67.00	5.74		384.28	384.28
01.04.02	SUMINISTRO, TRANSPORTE Y COLOCACION DE FILTRO DE GRAVA	m3	1.00	67.00	0.50		33.50	33.50
01.04.03	EXTRACCIÓN DE ROCAS CON EXPLOSIVOS PARA ENROCADO	m3			area			418.75
	Extracción de rocas para talud		1.00	67.00	2.88		192.63	
	Extracción de rocas para uña		1.00	67.00	3.38		226.13	
01.04.04	SELECCIÓN Y ACOPIO DE ROCAS	m3						418.75
	Selección y acopio de rocas para talud		1.00	67.00	2.88		192.63	
	Selección y acopio de rocas para uña		1.00	67.00	3.38		226.13	
01.04.05	CARGUÍO Y TRANSPORTE DE ROCAS	m3						418.75
	Carguío y transporte de rocas para talud		1.00	67.00	2.88		192.63	
	Carguío y transporte de rocas para uña		1.00	67.00	3.38		226.13	
01.04.06	ACOMODO DE ROCAS EN UÑA DE ENROCADO	m3						180.90
	Acomodo de rocas para uña de enrocado		1.00	67.00	3.38		180.90	
01.04.07	ACOMODO DE ROCAS EN TALUD DE ENROCADO	m3						154.10
	Acomodo de rocas para talud de enrocado		1.00	67.00	2.88		154.10	
1.05	FLETE TERRESTRE							
01.05.01	FLETE TERRESTRE	glb	1.00				1.00	1.00

ESQUEMA DE LA PROPUESTA TECNICA

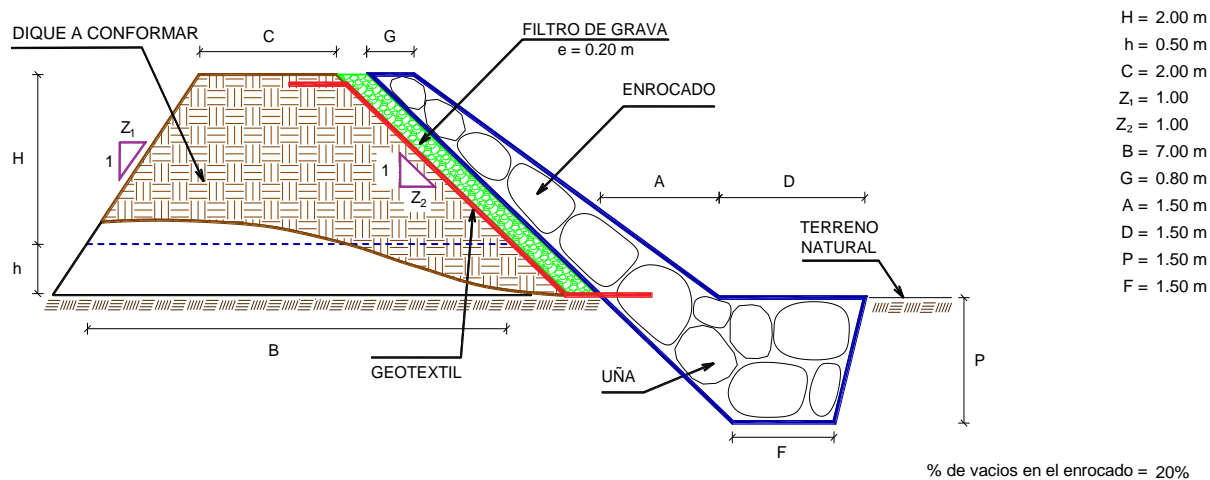

NOTA: LOS METRADOS SON REFERENCIALES, DEBIENDO SER LA FICHA TECNICA DEFINITIVA LA QUE ESTABLEZCA LOS VALORES FINALES, DE ACUERDO AL PLANTEAMIENTO ESTRUCTURAL



ANALISIS DE COSTOS UNITARIOS REFERENCIAL DE LA PROPUESTA TECNICA

Presupuesto: LIMPIEZA, DESCOLMATACIÓN Y CONFORMACIÓN DE DIQUE CON ENROCADO EN LA MARGEN IZQUIERDA DE LA QUEBRADA CUCHIPE, SECTOR QUEBRADA CUCHIPE V, DISTRITO DE RICARDO PALMA, PROVINCIA DE HUAROCHIRI, DEPARTAMENTO DE LIMA

Fecha: 21/10/2025

Partida	01.01	CASETA DE GUARDIANIA Y/O ALMACEN				
Rendimiento	m2/DIA	20.0000	EQ. 20.0000	Costo unitario directo por : m2		93.73
Código	Descripción Recurso	Unidad	Cuadrilla	Cantidad	Precio S/.	Parcial S/.
Mano de Obra						
0101010003	OPERARIO	hh	1.0000	0.4000	28.46	11.38
0101010004	OFICIAL	hh	1.0000	0.4000	22.40	8.96
0101010005	PEON	hh	1.0000	0.4000	20.29	8.12
						28.46
Materiales						
02041200010005	CLAVOS PARA MADERA CON CABEZA DI kg			0.2500	7.25	1.81
0204180008	CALAMINA GALVANIZADA e=0.14 mm	m2		0.8000	9.60	7.68
0231010001	MADERA TORNILLO	p2		6.0000	7.00	42.00
02310500010007	TRIPLAY LUPUNA E= 6 mm	m2		0.7500	17.24	12.93
						64.42
Equipos						
0301010006	HERRAMIENTAS MANUALES	%mo		3.0000	28.46	0.85
						0.85
Partida	01.02	CARTEL DE IDENTIFICACION DE ACTIVIDAD				
Rendimiento	und/DIA	1.0000	EQ. 1.0000	Costo unitario directo por : und		1,778.59
Código	Descripción Recurso	Unidad	Cuadrilla	Cantidad	Precio S/.	Parcial S/.
Mano de Obra						
0101010003	OPERARIO	hh	1.0000	8.0000	28.46	227.68
0101010005	PEON	hh	2.0000	16.0000	20.29	324.64
						552.32
Materiales						
02041200010009	CLAVOS PARA MADERA CON CABEZA DI kg			2.0000	7.25	14.50
0207030001	HORMIGON	m3		0.4800	40.00	19.20
0213010001	CEMENTO PORTLAND TIPO I (42.5 kg)	bol		1.2000	30.00	36.00
0231010001	MADERA TORNILLO	p2		70.0000	7.00	490.00
02901500260004	GIGANTOGRAFIA SEGUN DISEÑO	und		1.0000	650.00	650.00
						1,209.70
Equipos						
0301010006	HERRAMIENTAS MANUALES	%mo		3.0000	552.32	16.57
						16.57

**PERÚ****Ministerio
de Desarrollo Agrario
y Riego**

Partida	02.01	MOVILIZACION Y DESMOVILIZACION DE MAQUINARIAS Y EQUIPOS				
Rendimiento	glb/DIA	1.0000	EQ. 1.0000	Costo unitario directo por : glb		10,021.59
Código	Descripción Recurso	Unidad	Cuadrilla	Cantidad	Precio S/.	Parcial S/.
Mano de Obra						
0101010005	PEON	hh	6.0000	48.0000	20.29	973.92
						973.92
Equipos						
0301010006	HERRAMIENTAS MANUALES	%mo		3.0000	973.92	29.22
03012200010004	CAMION PLATAFORMA 4 x 6 300 HP 19 t	hm	0.7500	6.0000	452.00	2,712.00
0301220011	CAMION SEMI TRAYLER 6 x4 330 HP 35 T	hm	1.8750	15.0000	420.43	6,306.45
						9,047.67
Partida	02.02	HABILITACION DE CAMINO DE ACCESO				
Rendimiento	km/DIA	0.8000	EQ. 0.8000	Costo unitario directo por : km		7,721.90
Código	Descripción Recurso	Unidad	Cuadrilla	Cantidad	Precio S/.	Parcial S/.
Mano de Obra						
0101010004	OFICIAL	hh	1.0000	10.0000	22.40	224.00
0101010005	PEON	hh	1.0000	10.0000	20.29	202.90
						426.90
Equipos						
03011800020002	TRACTOR DE ORUGAS DE 300-330 HP	hm	1.0000	10.0000	729.50	7,295.00
						7,295.00
Partida	02.03	RAMPAS DE ACCESO A LA ACTIVIDAD				
Rendimiento	m3/DIA	1,000.0000	EQ. 1,000.0000	Costo unitario directo por : m3		6.03
Código	Descripción Recurso	Unidad	Cuadrilla	Cantidad	Precio S/.	Parcial S/.
Mano de Obra						
0101010005	PEON	hh	1.0000	0.0080	20.29	0.16
0101010010	OFICIAL (CONTROLADOR)	hh	0.1000	0.0008	22.40	0.02
						0.18
Equipos						
0301010006	HERRAMIENTAS MANUALES	%mo		3.0000	0.18	0.01
03011800020002	TRACTOR DE ORUGAS DE 300-330 HP	hm	1.0000	0.0080	729.50	5.84
						5.85
Partida	02.04	TRAZO Y REPLANTEO				
Rendimiento	km/DIA	0.5000	EQ. 0.5000	Costo unitario directo por : km		1,881.02
Código	Descripción Recurso	Unidad	Cuadrilla	Cantidad	Precio S/.	Parcial S/.
Mano de Obra						
0101010003	OPERARIO	hh	0.1000	1.6000	28.46	45.54
0101010005	PEON	hh	0.5000	8.0000	20.29	162.32
0101030000	TOPOGRAFO	hh	1.0000	16.0000	29.42	470.72
01010300030003	AYUDANTE DE TOPOGRAFIA	hh	0.5000	8.0000	22.40	179.20
						857.78

Profesional de la A
la ficha técnicaAdministrador de La
Administración Local Del AguaProfesional Des Director de La Autoridad
Por La AA/ Administrativa Del Agua

**PERÚ****Ministerio
de Desarrollo Agrario
y Riego****Materiales**

02040300010043	FIERRO 3/8"	var		0.5000	22.30	11.15
0213010001	CEMENTO PORTLAND TIPO I (42.5 kg)	bol		3.6000	30.00	108.00
02130300010003	YESO BOLSA 25 kg	bol		3.0000	20.00	60.00
0231040001	ESTACAS DE MADERA	und		50.0000	4.65	232.50
0240020001	PINTURA ESMALTE	gal		0.3500	60.17	21.06

432.71**Equipos**

0301000014	MIRAS	día	2.0000	4.0000	17.36	69.44
0301000015	JALONES	día	4.0000	8.0000	14.96	119.68
0301000022	ESTACION TOTAL	he	1.0000	16.0000	23.48	375.68
0301010006	HERRAMIENTAS MANUALES	%mo		3.0000	857.78	25.73

590.53Partida **02.05** **CONTROL TOPOGRAFICO**Rendimiento **km/DIA** **0.2000** EQ. **0.2000** Costo unitario directo por : km **2,830.63**

Código	Descripción Recurso	Unidad	Cuadrilla	Cantidad	Precio S/.	Parcial S/.
Mano de Obra						
0101010004	OFICIAL	hh	0.1000	4.0000	22.40	89.60
0101010005	PEON	hh	0.5000	20.0000	20.29	405.80
0101030000	TOPOGRAFO	hh	1.0000	40.0000	29.42	1,176.80
01010300030003	AYUDANTE DE TOPOGRAFIA	hh	0.2500	10.0000	22.40	224.00

1,896.20**Materiales**

02130300010003	YESO BOLSA 25 kg	bol		3.0000	20.00	60.00
0231040001	ESTACAS DE MADERA	und		50.0000	4.65	232.50
0240020001	PINTURA ESMALTE	gal		0.2500	60.17	15.04

307.54**Equipos**

0301000023	NIVEL TOPOGRAFICO	hm	1.0000	40.0000	14.25	570.00
0301010006	HERRAMIENTAS MANUALES	%mo		3.0000	1,896.20	56.89

626.89Partida **02.06** **DESVIO DE CAUCE DE RIO**Rendimiento **m/DIA** **320.0000** EQ. **320.0000** Costo unitario directo por : m **20.30**

Código	Descripción Recurso	Unidad	Cuadrilla	Cantidad	Precio S/.	Parcial S/.
Mano de Obra						
0101010003	OPERARIO	hh	1.0000	0.0250	28.46	0.71
0101010004	OFICIAL	hh	0.5000	0.0125	22.40	0.28
0101010005	PEON	hh	2.0000	0.0500	20.29	1.01
Equipos						
0301010006	HERRAMIENTAS MANUALES	%mo		3.0000	2.00	0.06
03011800020002	TRACTOR DE ORUGAS DE 300-330 HP	hm	1.0000	0.0250	729.50	18.24

18.30Profesional de la A
la ficha técnicaAdministrador de La
Administración Local Del AguaProfesional Des Director de La Autoridad
Por La AA/ Administrativa Del Agua



Partida **03.01** LIMPIEZA Y DESCOLMATACIÓN DE CAUCE DE RIO

Rendimiento **m3/DIA** **850.0000** EQ. **850.0000** Costo unitario directo por : m3 **7.33**

Código	Descripción Recurso	Unidad	Cuadrilla	Cantidad	Precio S/.	Parcial S/.
Mano de Obra						
0101010003	OPERARIO	hh	1.0000	0.0094	28.46	0.27
0101010005	PEON	hh	1.0000	0.0094	20.29	0.19
Equipos						
0301010006	HERRAMIENTAS MANUALES	%mo		3.0000	0.46	0.01
03011800020002	TRACTOR DE ORUGAS DE 300-330 HP	hm	1.0000	0.0094	729.50	6.86
6.87						

Partida **03.02** CONFORMACION DE DIQUE SECO C/ MAQUINARIA CON MATERIAL PROPIO

Rendimiento **m3/DIA** **810.0000** EQ. **810.0000** Costo unitario directo por : m3 **7.65**

Código	Descripción Recurso	Unidad	Cuadrilla	Cantidad	Precio S/.	Parcial S/.
Mano de Obra						
0101010005	PEON	hh	1.0000	0.0099	20.29	0.20
0101010010	OFICIAL (CONTROLADOR)	hh	1.0000	0.0099	22.40	0.22
0.42						
Equipos						
0301010006	HERRAMIENTAS MANUALES	%mo		3.0000	0.42	0.01
03011800020002	TRACTOR DE ORUGAS DE 300-330 HP	hm	1.0000	0.0099	729.50	7.22
7.23						

Partida **03.03** EXCAVACION DE UÑA PARA DIQUE

Rendimiento **m3/DIA** **350.0000** EQ. **350.0000** Costo unitario directo por : m3 **13.05**

Código	Descripción Recurso	Unidad	Cuadrilla	Cantidad	Precio S/.	Parcial S/.
Mano de Obra						
0101010004	OFICIAL	hh	1.0000	0.0229	22.40	0.51
0101010005	PEON	hh	1.0000	0.0229	20.29	0.46
0.97						
Equipos						
0301010006	HERRAMIENTAS MANUALES	%mo		5.0000	0.97	0.05
03011700010007	EXCAVADORA SOBRE ORUGAS 170 - 250	hm	1.0000	0.0229	525.13	12.03
12.08						

**PERÚ****Ministerio
de Desarrollo Agrario
y Riego**

Partida	03.04		PERFILADO Y REFINE EN TALUD DE DIQUE			
Rendimiento	m2/DIA	1,200.0000	EQ. 1,200.0000		Costo unitario directo por : m2	3.95
Código	Descripción Recurso	Unidad	Cuadrilla	Cantidad	Precio S/.	Parcial S/.
Mano de Obra						
0101010004	OFICIAL	hh	1.0000	0.0067	22.40	0.15
0101010005	PEON	hh	2.0000	0.0133	20.29	0.27
						0.42
Equipos						
0301010006	HERRAMIENTAS MANUALES	%mo		3.0000	0.42	0.01
03011700010007	EXCAVADORA SOBRE ORUGAS 170 - 25(hm	1.0000	0.0067	525.13	3.52
						3.53
Partida	03.05		ELIMINACION DE MATERIAL EXCEDENTE D=5 km			
Rendimiento	m3/DIA	1,200.0000	EQ. 1,200.0000		Costo unitario directo por : m3	14.49
Código	Descripción Recurso	Unidad	Cuadrilla	Cantidad	Precio S/.	Parcial S/.
Mano de Obra						
0101010005	PEON	hh	1.0000	0.0067	20.29	0.14
0101010010	OFICIAL (CONTROLADOR)	hh	0.1000	0.0007	22.40	0.02
						0.16
Equipos						
03011600010005	CARGADOR SOBRE LLANTAS DE 200 - 2½	hm	1.0000	0.0067	399.70	2.68
0301220010	CAMION VOLQUETE 6 x 4 330HP15 M3	hm	4.0000	0.0267	436.20	11.65
						14.33
Partida	04.01		GEOTEXTIL NO TEJIDO DE 400 GR/M2 (INCLUYE SUMINISTRO E INSTALACION)			
Rendimiento	m2/DIA	400.0000	EQ. 400.0000		Costo unitario directo por : m2	16.20
Código	Descripción Recurso	Unidad	Cuadrilla	Cantidad	Precio S/.	Parcial S/.
Mano de Obra						
0101010003	OPERARIO	hh	1.0000	0.0200	28.46	0.57
0101010004	OFICIAL	hh	1.0000	0.0200	22.40	0.45
0101010005	PEON	hh	4.0000	0.0800	20.29	1.62
						2.64
Materiales						
0210020009	GEOTEXTIL NO TEJIDO MACTEX MT200	m2		1.0500	12.84	13.48
						13.48
Equipos						
0301010006	HERRAMIENTAS MANUALES	%mo		3.0000	2.64	0.08
						0.08

Profesional de la A
la ficha técnicaAdministrador de La
Administración Local Del AguaProfesional Des Director de La Autoridad
Por La AA/ Administrativa Del Agua

**PERÚ****Ministerio
de Desarrollo Agrario
y Riego**

Partida	04.02		SUMINISTRO, TRANSPORTE Y COLOCACION DE FILTRO DE GRAVA			
Rendimiento	m3/DIA	250.0000	EQ. 250.0000		Costo unitario directo por : m3	133.25
Código	Descripción Recurso	Unidad	Cuadrilla	Cantidad	Precio S/.	Parcial S/.
Mano de Obra						
0101010005	PEON	hh	62.5000	2.0000	20.29	40.58
0101010010	OFICIAL (CONTROLADOR)	hh	3.1250	0.1000	22.40	2.24
						42.82
Materiales						
0207010012	GRAVA SELECCIONADA 2-6 MM3	m3		1.1000	76.27	83.90
						83.90
Equipos						
0301010006	HERRAMIENTAS MANUALES	%mo		3.0000	42.82	1.28
03011700010007	EXCAVADORA SOBRE ORUGAS 170 - 25C hm		0.3125	0.0100	525.13	5.25
						6.53
Partida	04.03		EXTRACCION DE ROCA C/EXPLOSIVOS			
Rendimiento	m3/DIA	200.0000	EQ. 200.0000		Costo unitario directo por : m3	41.00
Código	Descripción Recurso	Unidad	Cuadrilla	Cantidad	Precio S/.	Parcial S/.
Mano de Obra						
0101010007	PERFORISTA	hh	2.0000	0.0800	30.99	2.48
0101010010	OFICIAL (CONTROLADOR)	hh	1.0000	0.0400	22.40	0.90
0101010011	AYUDANTE DE PERFORISTA	hh	2.0000	0.0800	29.30	2.34
01020100000013	TECNICO (AUTORIZADO x DISCAMEC)	hh	1.0000	0.0400	30.99	1.24
						6.96
Materiales						
0255100001	DINAMITA AL 65%	kg		0.2500	8.08	2.02
0255100009	MECHA L DE SEGURIDAD IMPERMEABLE m			1.0000	15.00	15.00
0255100010	FULMINANTE	und		1.0000	4.00	4.00
0290230059	BARRENO DE 7/8" x 5 HP	und		0.0170	92.00	1.56
						22.58
Equipos						
0301010006	HERRAMIENTAS MANUALES	%mo		5.0000	6.96	0.35
03011400020002	MARTILLO NEUMATICO DE 29 kg	hm	2.0000	0.0800	10.18	0.81
03011400060005	COMPRESORA NEUMATICA 196 HP 600 - hm		1.0000	0.0400	257.61	10.30
						11.46

Profesional de la A
la ficha técnica

Administrador de La
Administración Local Del Agua

Profesional Des Director de La Autoridad
Por La AA/ Administrativa Del Agua

**PERÚ****Ministerio
de Desarrollo Agrario
y Riego**

Partida	04.04	SELECCION Y ACOPIO DE ROCA EN CANTERA
---------	--------------	--

Rendimiento	m3/DIA	250.0000	EQ. 250.0000	Costo unitario directo por : m3	18.88
-------------	---------------	-----------------	---------------------	---------------------------------	--------------

Código	Descripción Recurso	Unidad	Cuadrilla	Cantidad	Precio S/.	Parcial S/.
Mano de Obra						
0101010004	OFICIAL	hh	1.0000	0.0320	22.40	0.72
0101010005	PEON	hh	2.0000	0.0640	20.29	1.30
						2.02
Equipos						
0301010006	HERRAMIENTAS MANUALES	%mo		3.0000	2.02	0.06
03011700010007	EXCAVADORA SOBRE ORUGAS 170 - 25(hm	1.0000	0.0320	525.13	16.80
						16.86

Partida	04.05	CARGUIO Y TRANSPORTE DE ROCA DIST. 16 km
---------	--------------	---

Rendimiento	m3/DIA	200.0000	EQ. 200.0000	Costo unitario directo por : m3	86.73
-------------	---------------	-----------------	---------------------	---------------------------------	--------------

Código	Descripción Recurso	Unidad	Cuadrilla	Cantidad	Precio S/.	Parcial S/.
Mano de Obra						
0101010004	OFICIAL	hh	1.0000	0.0400	22.40	0.90
						0.90
Equipos						
0301010006	HERRAMIENTAS MANUALES	%mo		5.0000	0.90	0.05
03011600010005	CARGADOR SOBRE LLANTAS DE 200 - 2(hm	1.0000	0.0400	399.70	15.99
0301220010	CAMION VOLQUETE 6 x 4 330HP15 M3	hm	4.0000	0.1600	436.20	69.79
						85.83

Partida	04.06	ACOMODO DE ROCA SOBRE UÑA
---------	--------------	----------------------------------

Rendimiento	m3/DIA	300.0000	EQ. 300.0000	Costo unitario directo por : m3	21.78
-------------	---------------	-----------------	---------------------	---------------------------------	--------------

Código	Descripción Recurso	Unidad	Cuadrilla	Cantidad	Precio S/.	Parcial S/.
Mano de Obra						
0101010005	PEON	hh	4.0000	0.1067	20.29	2.16
0101010010	OFICIAL (CONTROLADOR)	hh	1.0000	0.0267	22.40	0.60
						2.76
Equipos						
0301010006	HERRAMIENTAS MANUALES	%mo		3.0000	2.76	0.08
03011700010006	EXCAVADORA SOBRE ORUGAS 325 HP	hm	1.0000	0.0267	709.27	18.94
						19.02

Profesional de la A
la ficha técnica

Administrador de La
Administración Local Del Agua

Profesional Des Director de La Autoridad
Por La AA/ Administrativa Del Agua



Partida	04.07	ACOMODO DE ROCA SOBRE TALUD DE DIQUE				
Rendimiento	m3/DIA	280.0000	EQ. 280.0000	Costo unitario directo por : m3		23.34
Código	Descripción Recurso	Unidad	Cuadrilla	Cantidad	Precio S/.	Parcial S/.
	Mano de Obra					
0101010005	PEON	hh	4.0000	0.1143	20.29	2.32
0101010010	OFICIAL (CONTROLADOR)	hh	1.0000	0.0286	22.40	0.64
						2.96
	Equipos					
0301010006	HERRAMIENTAS MANUALES	%mo		3.0000	2.96	0.09
03011700010006	EXCAVADORA SOBRE ORUGAS 325 HP	hm	1.0000	0.0286	709.27	20.29
						20.38
Partida	05.01	FLETE TERRESTRE				
Rendimiento	glb/DIA		EQ.	Costo unitario directo por : glb		15,000.00
Código	Descripción Recurso	Unidad	Cuadrilla	Cantidad	Precio S/.	Parcial S/.
	Materiales					
0203020002	FLETE TERRESTRE	glb		1.0000	15,000.00	15,000.00
						15,000.00

NOTA: LOS ANALISIS DE COSTOS UNITARIOS SON REFERENCIALES, DEBIENDO SER LA FICHA TECNICA DEFINITIVA LA QUE DETERMINE LOS COSTOS UNITARIOS FINALES

**PERÚ****Ministerio
de Desarrollo Agrario
y Riego****RELACION DE INSUMOS REFERENCIAL DE LA PROPUESTA TECNICA**

PROPUESTA:

LIMPIEZA, DESCOLMATACIÓN Y CONFORMACIÓN DE DIQUE CON ENROCADO EN LA MARGEN IZQUIERDA DE LA QUEBRADA CUCHIPE, SECTOR QUEBRADA CUCHIPE V, DISTRITO DE RICARDO PALMA, PROVINCIA DE HUARACHIRI, DEPARTAMENTO DE LIMA

UBICACIÓN:

SECTOR QUEBRADA CUCHIPE V, DISTRITO DE RICARDO PALMA, PROVINCIA DE HUARACHIRI, DEPARTAMENTO DE LIMA

MANO DE OBRA

0101010003	OPERARIO	hh	29.46	28.46	840.60
0101010004	OFICIAL	hh	54.14	22.40	1,215.76
0101010005	PEON	hh	315.71	20.29	6,401.92
0101010007	PERFORISTA	hh	33.50	30.99	1,038.50
0101010010	OFICIAL (CONTROLADOR)	hh	38.17	22.40	857.36
0101010011	AYUDANTE DE PERFORISTA	hh	33.50	29.30	979.88
0101030000	TOPOGRAFO	hh	7.50	29.42	220.77
01010300030003	AYUDANTE DE TOPOGRAFIA	hh	2.41	22.40	54.03
01020100000013	TECNICO (AUTORIZADO x DISCAMEC)	hh	16.75	30.99	519.25

12,128.07**MATERIALES**

0203020002	FLETE TERRESTRE	glb	1.00	15,000.00	15,000.00
02040300010043	FIERRO 3/8"	var	0.07	22.30	1.49
02041200010005	CLAVOS PARA MADERA CON CABEZA DE 3"	kg	3.75	7.25	27.15
02041200010009	CLAVOS PARA MADERA CON CABEZA DE 2" A 4"	kg	2.00	7.25	14.50
0204180008	CALAMINA GALVANIZADA e=0.14 mm	m2	12.00	9.60	115.20
0207010012	GRAVA SELECCIONADA 2-6 MM3	m3	36.85	76.27	2,810.65
0207030001	HORMIGON	m3	0.48	40.00	19.20
0210020009	GEOTEXTIL NO TEJIDO MACTEX MT200	m2	403.49	12.84	5,180.10
0213010001	CEMENTO PORTLAND TIPO I (42.5 kg)	bol	1.68	30.00	50.47
02130300010003	YESO BOLSA 25 kg	bol	0.80	20.00	16.08
0231010001	MADERA TORNILLO	p2	160.00	7.00	1,120.00
0231040001	ESTACAS DE MADERA	und	13.40	4.65	62.31
02310500010007	TRIPLAY LUPUNA E= 6 mm	m2	11.25	17.24	193.95
0240020001	PINTURA ESMALTE	gal	0.08	60.17	4.84
0255100001	DINAMITA AL 65%	kg	104.69	8.08	845.88
0255100009	MECHA L DE SEGURIDAD IMPERMEABLE BLANCA	m	418.75	15.00	6,281.25
0255100010	FULMINANTE	und	418.75	4.00	1,675.00
02901500260004	GIGANTOGRAFIA SEGUN DISEÑO	und	1.00	650.00	650.00
0290230059	BARRENO DE 7/8" x 5 HP	und	7.12	92.00	653.25

34,721.32Profesional de la ALA que h
la ficha técnica refereAdministrador de La
Administración Local Del AguaProfesional Designado
Por La AAADirector de La Autoridad
Administrativa Del Agua

**PERÚ****Ministerio
de Desarrollo Agrario
y Riego**

EQUIPOS					
0301000014	MIRAS	día	0.54	17.36	9.30
0301000015	JALONES	día	1.07	14.96	16.04
0301000022	ESTACION TOTAL	he	2.14	23.48	50.34
0301000023	NIVEL TOPOGRAFICO	hm	5.36	14.25	76.38
0301010006	HERRAMIENTAS MANUALES	%mo			428.31
03011400020002	MARTILLO NEUMATICO DE 29 kg	hm	33.50	10.18	339.19
03011400060005	COMPRESORA NEUMATICA 196 HP 600 - 690 PCM	hm	16.75	257.61	4,313.13
03011600010005	CARGADOR SOBRE LLANTAS DE 200 - 250 HP 4. yd3	hm	18.23	399.70	7,289.48
03011700010006	EXCAVADORA SOBRE ORUGAS 325 HP	hm	9.24	709.27	6,552.94
03011700010007	EXCAVADORA SOBRE ORUGAS 170 - 250 HP 1	hm	20.50	525.13	10,764.98
03011800020002	TRACTOR DE ORUGAS DE 300-330 HP	hm	22.69	729.50	16,553.89
03012200010004	CAMION PLATAFORMA 4 x 6 300 HP 19 tn	hm	12.00	452.00	5,424.00
0301220010	CAMION VOLQUETE 6 x 4 330HP15 M3	hm	72.91	436.20	31,805.26
0301220011	CAMION SEMI TRAYLER 6 x4 330 HP 35 TN	hm	30.00	420.43	12,612.90
					96,236.13
Total				S/.	143,085.52

NOTA: LOS INSUMOS SON REFERENCIALES, DEBIENDO SER LA FICHA TECNICA DEFINITIVA LA QUE ESTABLEZCA LOS PRECIOS REALES



CRONOGRAMA REFERENCIAL DE LA PROPUESTA TECNICA

Actividad LIMPIEZA, DESCOLMATACIÓN Y CONFORMACIÓN DE DIQUE CON ENROCADO EN LA MARGEN IZQUIERDA DE LA QUEBRADA CUCHIPE, SECTOR QUEBRADA CUCHIPE V, DISTRITO DE RICARDO PALMA, PROVINCIA DE HUAROCHIRI, DEPARTAMENTO DE LIMA

Ubicación SECTOR QUEBRADA CUCHIPE V, DISTRITO DE RICARDO PALMA, PROVINCIA DE HUAROCHIRI, DEPARTAMENTO DE L

Fecha 21/10/2025

ITEM	ACTIVIDAD	UND.	N° dias	PLAZO DE EJECUCION							
				MES 01				MES 02			
				I	II	III	IV	I	II	III	IV
01	LIMPIEZA, DESCOLMATACIÓN Y CONFORMACIÓN DE DIQUE C/ENROCADO (L = 67.00 m)										
01.01	OBRAS PROVISIONALES										
01.01.01	CASETA DE GUARDIANA Y ALMACEN	m2	1.00								
01.01.02	CARTEL INFORMATIVO DE LA ACTIVIDAD 3.60 x 4.80 m	und	1.00								
01.02	OBRAS PRELIMINARES										
01.02.01	MOVILIZACIÓN Y DESMOVILIZACIÓN DE MAQUINARIA	vje	2.00								
01.02.02	HABILITACION DE VIAS DE ACCESO	km	1.00								
01.02.03	RAMPA DE INGRESO Y SALIDA A LA ZONA DE TRABAJO	m3	1.00								
01.02.04	TRAZO Y REPLANTEO	KM	7.50								
01.02.05	CONTROL TOPOGRAFICO	Km	7.50								
01.02.05	DESVÍO DEL RÍO	m	1.00								
01.03	MOVIMIENTO DE TIERRAS										
01.03.02	LIMPIEZA Y DESCOLMATACIÓN DEL CAUCE	m3	16.00								
01.03.03	CONFORMACIÓN DE DIQUE CON MATERIAL PROPIO	m3	34.00								
01.03.04	EXCAVACIÓN PARA UÑA DE ENROCADO	m3	10.00								
01.03.05	PERFILADO Y REFINE EN TALUD DE DIQUE	m2	4.00								
01.03.06	ELIMINACIÓN DE MATERIAL EXCEDENTE	m3	0.00								
01.04	PROTECCIÓN CON ENROCADO										
01.04.01	GEOTEXTIL NO TEJIDO DE 400 GR/M2 (INCLUYE SUMINISTRO E INSTALACION)	m2	21.00								
01.04.02	SUMINISTRO, TRANSPORTE Y COLOCACION DE FILTRO DE GRAVA	m3	3.00								
01.04.03	EXTRACCIÓN DE ROCAS CON EXPLOSIVOS PARA ENROCADO	m3	36.00								
01.04.04	SELECCIÓN Y ACOPIO DE ROCAS	m3	29.00								
01.04.05	CARGUÍO Y TRANSPORTE DE ROCAS	m3	36.00								
01.04.06	ACOMODO DE ROCAS EN UÑA DE ENROCADO	m3	10.00								
01.04.07	ACOMODO DE ROCAS EN TALUD DE ENROCADO	m3	11.00								
1.05	FLETE TERRESTRE										
01.05.01	FLETE TERRESTRE	glb									